

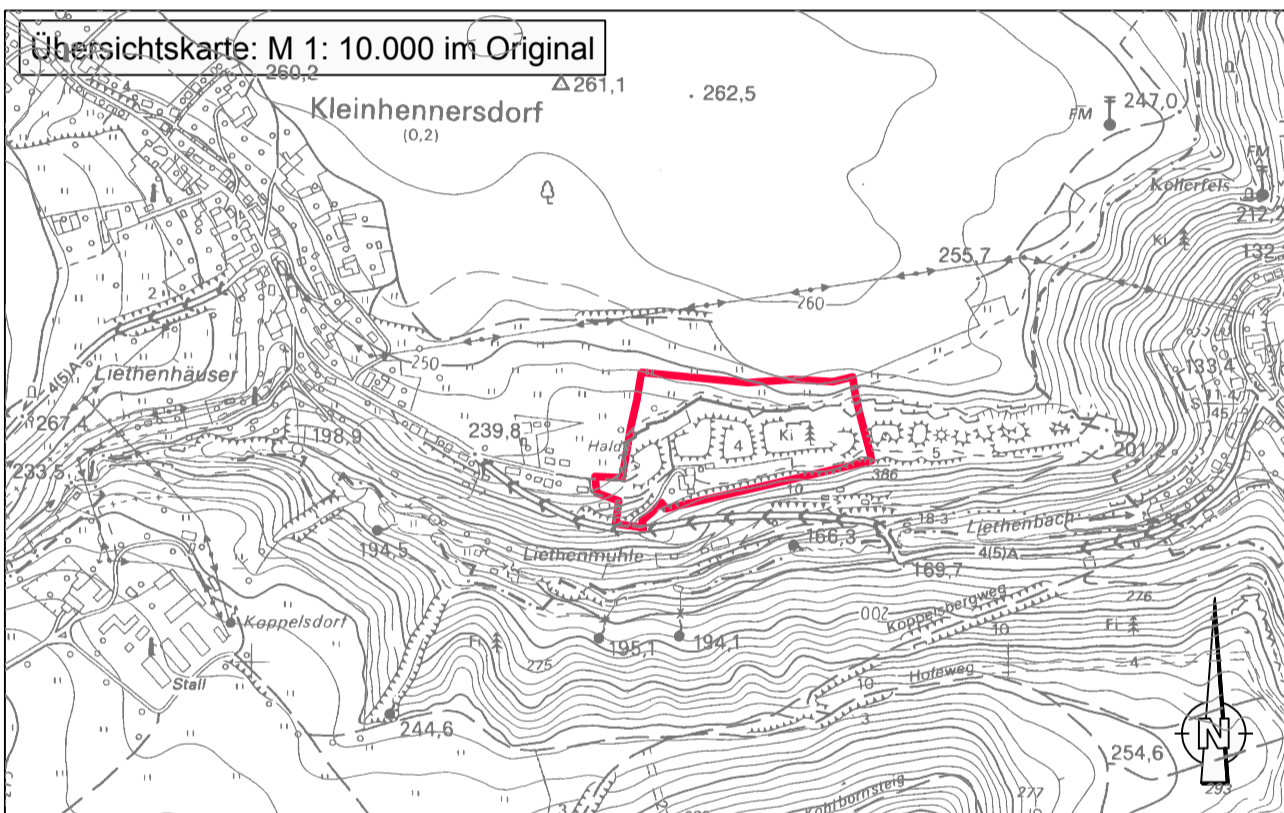

**Legende Bestand: Realnutzung und Biotypen im Jahr 2011\***

Wälder und Forsten	CIR-Code**	Biopotwert***
Sonstiger Laub-Nadel-Mischforst	01.09.400	19
Gestuffer Waldrandbereich	01.10.200	25
<b>Gebüsche, Hecken und Gehölze</b>		
Einzelbaum	02.02.430	23
<b>Grünland</b>		
Magere Frischwiese	06.02.110	30
Artenarmes Ansaatgrünland	06.03.000	6
Dörfliche Ruderalflur	07.03.300	15
<b>Anthropogene Sonderflächen</b>		
Anthropogene Gesteinsaufschüttung	09.06.100	15
<b>Siedlungsbereiche, Infrastruktur- und Industrieanlagen</b>		
Sonstige Grünflächen	11.03.000	10
Einzelanwesen (Ferienanlage)	11.03.350	5
Sonstige versiegelte Plätze	11.04.400	0
Unversiegelte Flächen, Parkplatz	11.04.450	2
Sonstige Aufschüttungen, mit Vegetation (abgedeckte Halde)	11.05.300	10

\* Nach Absprachen mit der Nationalparkverwaltung, Termin 06.04.2021  
 \*\* Kartiereinheiten der Biotypenliste Sachsen  
 \*\*\* Bewertung der Biotypen nach der "Handlungsempfehlung für die Bewertung und Bilanzierung von Eingriffen im Freistaat Sachsen" (SMUL, Mai 2009)

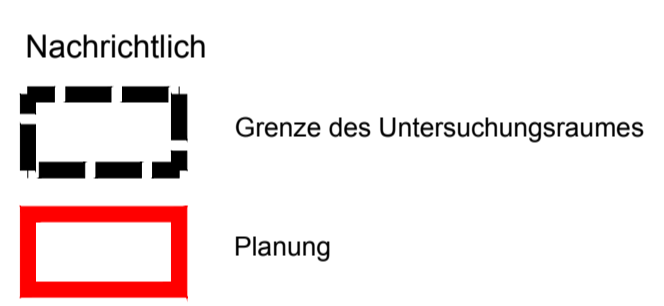

Immo-Lt Verwaltungs GmbH  
 BEBAUUNGSPLAN  
 "HOTEL / PENSION AM BERGWALD"  
**Planfassung**

**GRÜNORDNUNGSPLAN**  
**Karte 1: GRÜNORDNERISCHE BESTANDS-AUFNAHME UND BEWERTUNG**

STAND: 25.08.2021  
 MASSSTAB: 1 : 500

BEARBEITER BEBAUUNGSPLAN:

BEARBEITER GRÜNORDNUNGSPLAN:

architekturbüro kuma KURDORT GÖHRISCH

Schulz  
 UmweltPlanung  
 Schössergasse 10  
 01796 Pirna  
 Tel.: (03 50 1) 4 60 05 - 0  
 Fax: (03 50 1) 4 60 05 - 18  
 info@schulz-umweltplanung.de